

Come raggiungere la sede congressuale

Il quartiere della Fiera di Pordenone è situato a circa 200 metri dall'uscita "Pordenone" dell'autostrada A28 (Portogruaro-Conegliano), collegata direttamente alla A4 (Venezia-Trieste) al casello di Portogruaro e alla A27 al casello di Conegliano. La Fiera di Pordenone ha sede lungo viale Treviso.

Dalla stazione FS di Pordenone: proseguire a destra per via Pola, al 2° svincolo girare a destra e proseguire su viale Treviso.

Appena dopo il sottopasso ferroviario, sulla destra, si trova la Fiera di Pordenone

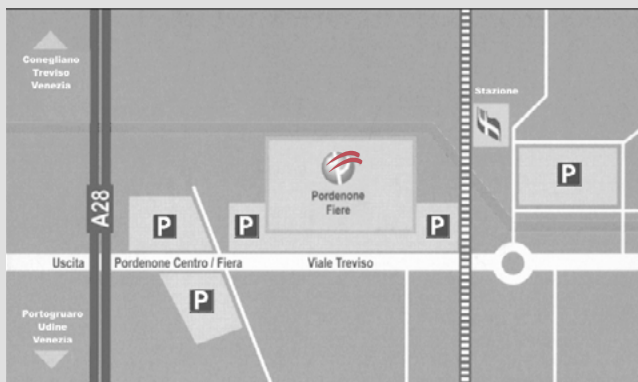

Responsabili Scientifici

Riccardo Rescazzi

Responsabile S.C. Radiodiagnostica
Azienda Ospedaliera S. Maria degli Angeli - Pordenone

Dino Tonin

Dirigente Medico S.C. Chirurgia 2
Azienda Ospedaliera S. Maria degli Angeli - Pordenone

Segreteria Organizzativa

Meeting di Sara Zanazzi

Via Villalta 32 - 33100 Udine
tel 0432.1790500 - fax 0432.1790854
www.meetingsarazanazzi.it
e-mail info@meetingsarazanazzi.it

Sede Congressuale

Centro Congressi - Pordenone Fiere

Ingresso Centrale
Viale Treviso 1 - 33170 Pordenone
tel. 0434.232111 - www.fierapordenone.it

Iscrizione

Previo invio della scheda d'iscrizione compilata entro il 19-10-2012.
La partecipazione al Convegno è gratuita e riservata ai primi 100 iscritti

ECM

Sono stati richiesti i crediti per il Programma Ministeriale di Educazione Continua in Medicina per la categoria: **Medici**
Disciplina: **Radiologia, Radioterapia, Chirurgia Generale, Gastroenterologia, Oncologia, Anatomia Patologica**

Per l'ottenimento dei crediti ECM tutti gli aventi diritto dovranno compilare integralmente la documentazione che verrà loro fornita in sede congressuale, partecipare al 100% delle ore formative, rispondere correttamente ad almeno il 75% delle domande del test di apprendimento ECM e riconsegnare il materiale alla segreteria organizzativa.

Con il contributo non condizionante di:

ARTROMED-VALLEYLAB
BRACCO IMAGING ITALIA • GUERBET
JOHNSON & JOHNSON MEDICAL
PROMED • SIEMENS

e inoltre
GRUPPO SOLUZIONI TECNOLOGICHE

PORDENONE

26 ottobre 2012

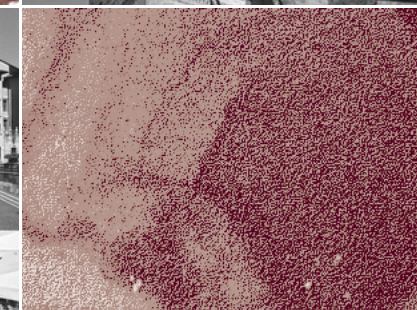
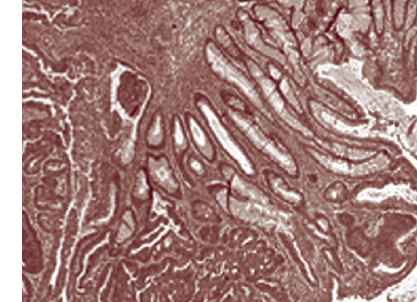
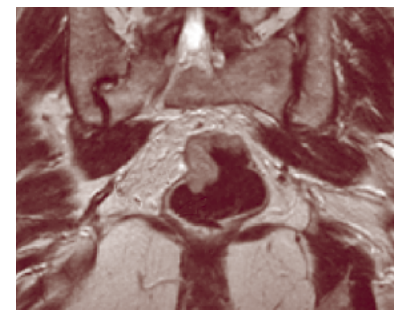

CONVEGNO

APPROCCIO MULTIDISCIPLINARE AL CANCRO DEL RETTO

Con il patrocinio di:

S.I.R.M. - Società Italiana di Radiologia
Società Triveneta di Chirurgia
Azienda Ospedaliera "Santa Maria degli Angeli"
Pordenone



PROGRAMMA

- 13.30-14.00** Registrazione partecipanti
- 14.00-14.30** Saluto Autorità
Presentazione
Riccardo Rescazzi - Dino Tonin
- 14.30-16.30** **I SESSIONE**
Diagnostica del CR rettale
Moderatore:
Massimo Bazzocchi
- 14.30-15.00** Epidemiologia e anatomia
patologica del cr rettale
Sandro Sulfaro
- 15.00-15.30** Cancro del retto: diagnosi
endoscopica ed ecografica
Giorgio Benedetti
- 15.30-16.00** Risonanza magnetica:
stadiazione locale del cancro del retto
Matteo Del Pin
- 16.00-16.30** Discussione
- 16.30-17.00** Coffee break
- 17.00-19.00** **II SESSIONE**
Terapia del CR rettale
Moderatore:
Giancarlo Tosolini
- 17.00-18.00** Trattamento integrato
chirurgo-oncologo-radioterapista:
stadio T2 - T3
Angelo Stuto
Salvatore Tumolo
Antonino De Paoli
- 18.00-18.30** Stadio T4: oncologo e radiologo
Ruolo del radiologo: stadiazione con
mdc TCMS e RM
Matteo Del Pin
Ruolo dell'oncologo: trattamento
chemioterapico
Salvatore Tumolo
- 18.30-19.00** Discussione
- 19.00-19.15** Conclusioni e compilazione
questionario ECM

RELATORI E MODERATORI

- Massimo Bazzocchi**
Direttore Istituto di Radiologia Diagnostica
Azienda Ospedaliero-Universitaria S.M.M. di Udine
- Giorgio Benedetti**
Resp. S.S.D. Gastroenterologia ed endoscopia
digestiva
Azienda Ospedaliera S. Maria degli Angeli - Pordenone
- Antonino De Paoli**
coDirettore Oncologia Radioterapica
CRO Aviano
- Matteo Del Pin**
Dirigente Medico S.C. Radiodiagnostica
Azienda Ospedaliera S. Maria degli Angeli - Pordenone
- Riccardo Rescazzi**
Responsabile S.C. Radiodiagnostica
Azienda Ospedaliera S. Maria degli Angeli - Pordenone
- Angelo Stuto**
Dirigente Medico S.C. Chirurgia 2
Responsabile S.S.D. Degenze Brevi
Azienda Ospedaliera S. Maria degli Angeli - Pordenone
- Sandro Sulfaro**
Direttore S.C. Anatomia Patologica
Azienda Ospedaliera S. Maria degli Angeli - Pordenone
- Dino Tonin**
Dirigente Medico S.C. Chirurgia 2
Azienda Ospedaliera S. Maria degli Angeli - Pordenone
- Giancarlo Tosolini**
Direttore S.C. Chirurgia 2
Azienda Ospedaliera S. Maria degli Angeli - Pordenone
- Salvatore Tumolo**
Direttore S.C. Oncologia Medica A
Azienda Ospedaliera S. Maria degli Angeli - Pordenone

SCHEDA D'ISCRIZIONE CONVEGNO

APPROCCIO MULTIDISCIPLINARE AL CANCRO DEL RETTO

Pordenone, 26 ottobre 2012

La scheda, compilata in ogni sua parte e sottoscritta,
va inviata entro il 19 ottobre 2012 a:
Meeting, via Villalta 32, 33100 Udine
Fax 0432 1790854, e-mail: info@meetingsarazanazzi.it

Dati personali ed indirizzo

Cognome

Nome.....

Codice fiscale.....

Luogo di nascita

Prov.

Data di nascita

Tel. abitazione.....

Cell.....

Indirizzo

Via N°

Comune.....

CAP Prov.....

Attività

Posizione:

Libero professionista Dipendente Convenzionato

Professione Medico

Numero iscrizione Ordine/Collegio/ASS. prof.le

Disciplina

Azienda.....

Dipartimento/Struttura

Tel.....

ATTENZIONE: Si richiede obbligatoriamente un indirizzo di posta elettronica per ricevere conferma dell'avvenuta iscrizione.

e-mail

Il trattamento dei dati personali è soggetto alle normative della legge n. 196/2003

Data..... Firma.....